

Einrichten eines E-Mail-Kontos in Outlook Express

Hinweis: Wir werden hier die E-Mail-Adresse (**mawid@eu1.at**) verwenden. Der Benutzername lautet (**mawid**) und der Servername (**eu1.at**). Sie müssen gegebenenfalls den Benutzer- und den Servernamen durch Ihren eigenen ersetzen.

Wenn Sie auf Ihr E-Mail-Konto zugreifen wollen, brauchen Sie ein E-Mail-Programm und die Anmeldeinformationen. Als Beispiel werde ich mein E-Mail-Konto in Microsoft Outlook Express 6.0 einrichten. In der folgenden Abbildung werden alle benötigten Informationen gezeigt.

Dipl.-Ing. Sameer Mawid		
➔	E-Mail-Adresse	mawid@eu1.at
➔	Posteingangsserver (POP3)	mail.eu1.at
➔	Postausgangsserver (SMTP)	mail.eu1.at
➔	Benutzername	mawid
➔	Kennwort od. Passwort	FsZ43Eb623

1. Starten Sie mit Outlook Express (normalerweise unter Start → Programme oder über die Schnellstartleiste)

2. Klicken Sie auf Menü [Extras] → [Konten...]

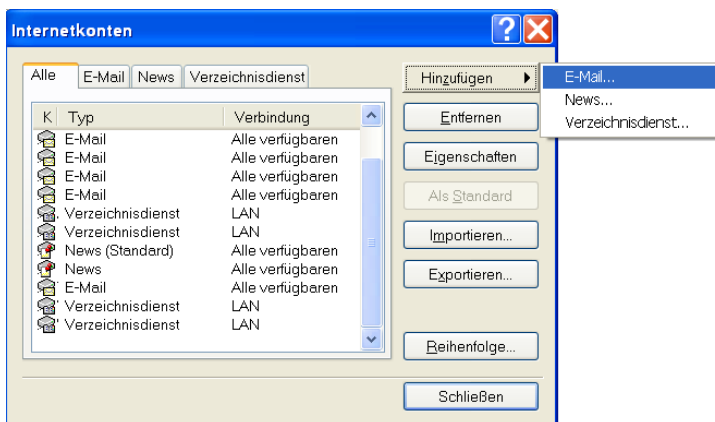
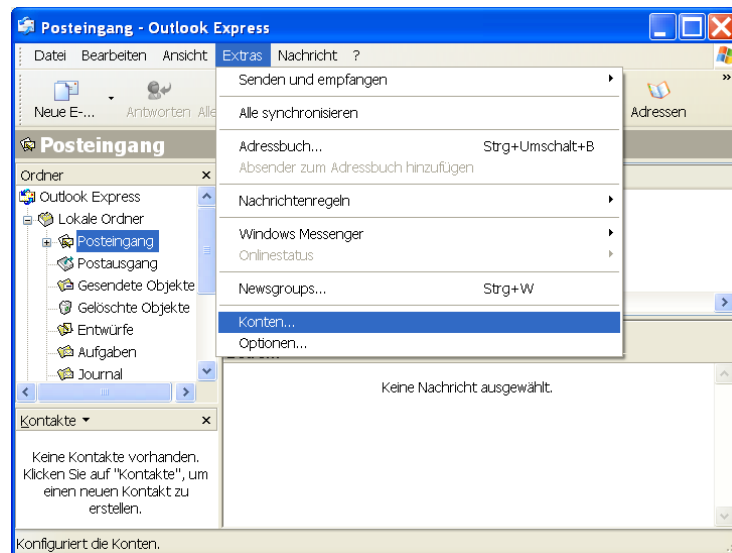

3. Klicken Sie im Dialogfeld Internetkonten auf [Hinzufügen] → [E-Mail].

4. Geben Sie in das Feld "Angezeigter Name" Ihren Namen ein. Dieser Name wird anderen Benutzern angezeigt, wenn Sie eine Nachricht senden und klicken Sie dann auf [Weiter].

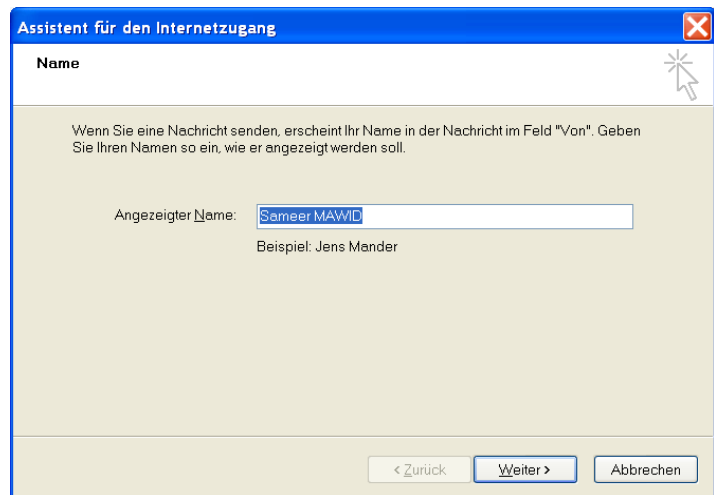

5. Geben Sie in das Feld "E-Mail-Adresse" die E-Mail-Adresse für das von Ihnen verwendete Konto ein und klicken Sie dann auf [Weiter].

6. Wählen Sie unter "Namen der E-Mail-Server" den geeigneten Servertyp für eingehende E-Mails aus (in unserem Fall ist es POP3) und geben Sie dann die Namen der Server für eingehende (POP3) und ausgehende (SMTP) E-Mails ein. Klicken Sie anschließend auf [Weiter].

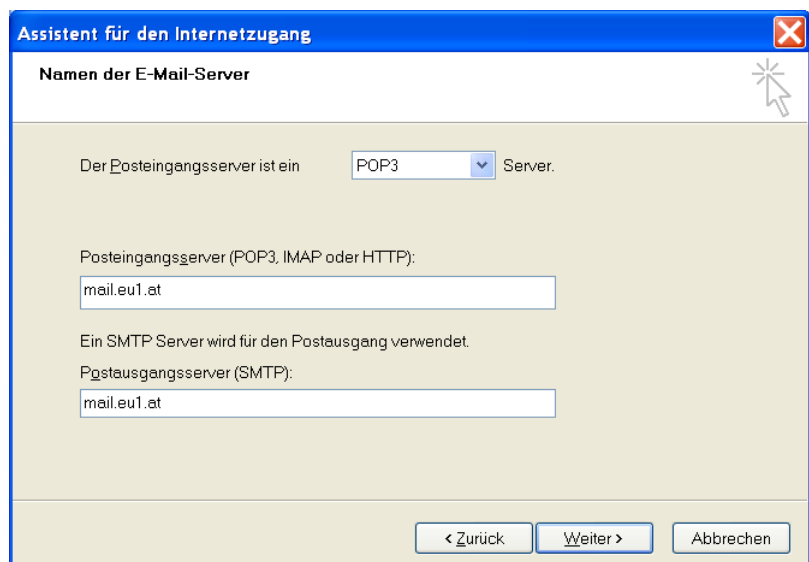

Assistent für den Internetzugang

Internet-E-Mail-Anmeldung

Geben Sie den Kontonamen und das Kennwort ein, die Sie von Ihrem Internetdiensteanbieter erhalten haben.

Kontoname:

Kennwort:

Kennwort speichern

Wenn Ihr Internetdiensteanbieter gesicherte Kennwortauthentifizierung (SPA) für den Zugriff auf das E-Mail-Konto unterstützt, aktivieren Sie das Kontrollkästchen "Anmeldung durch gesicherte Kennwortauthentifizierung (SPA)".

Anmeldung durch gesicherte Kennwortauthentifizierung (SPA)

< Zurück Weiter > Abbrechen

7. Geben Sie jetzt Ihren Benutzernamen und Ihr Kennwort in die Felder "Kontoname" und "Kennwort" ein. Klicken Sie dann auf [Weiter].

8. Die Einrichtung des Kontos ist damit fast abgeschlossen. Klicken Sie auf [Fertig stellen].

Assistent für den Internetzugang

Installation beendet

Alle Informationen zur Einrichtung des gewünschten Kontos wurden vollständig eingegeben.

Um diese Einstellungen zu speichern, klicken Sie auf "Fertig stellen".

< Zurück Fertig stellen Abbrechen

Internetkonten

Alle E-Mail News Verzeichnisdienst

Konto	Typ	Verbindung
mail.eu1.at	E-Mail	Alle verfügbaren

Hinzufügen

Entfernen

Eigenschaften

Als Standard

Importieren...

Exportieren...

Reihenfolge...

Schließen

9. Sie sehen jetzt in der Liste der eingerichteten E-Mail-Konten das neue Konto.

10. Markieren Sie jetzt dieses Konto, dann klicken Sie auf die Schaltfläche [Eigenschaften] (rechts im Fenster Internetkonten).
11. Im Eigenschaftenfenster klicken Sie auf [Server] (im Kopfbereich) und wählen Sie die Option „Server erfordert Authentifizierung“ aus (genau wie in der Abbildung nebenan).
12. Die Einrichtung dieses Kontos ist damit fertig. Mit [OK] und [Schließen] kehren Sie zum Hauptfenster von Outlook Express zurück.

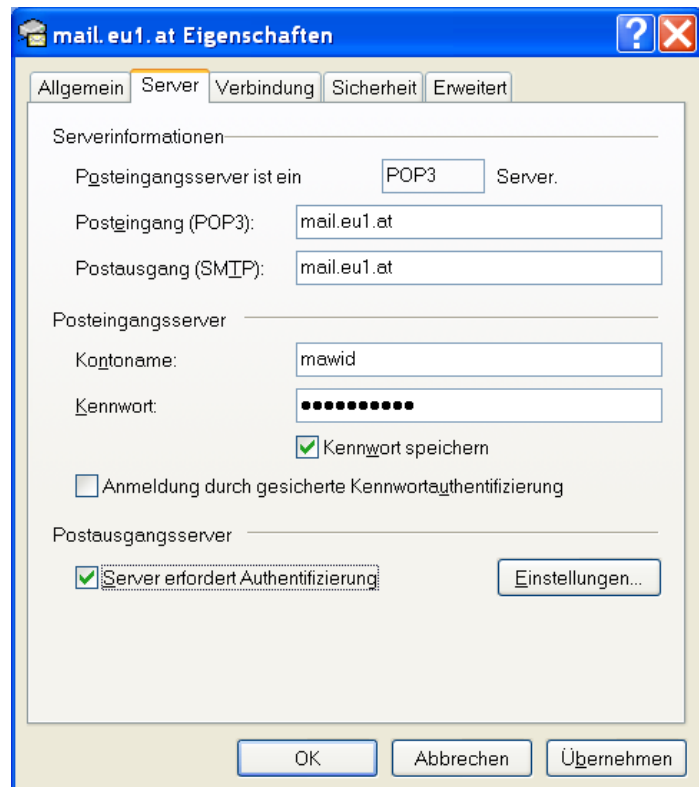

Hinweis: Ohne diese Schritte 10 bis 12 können Sie ausschließlich E-Mails empfangen!

Um Ihre E-Mails lesen zu können, brauchen Sie jetzt nur auf die Taste [Senden/Empfangen] zu klicken. Outlook Express überprüft, ob neue Nachrichten für Sie vorhanden sind.

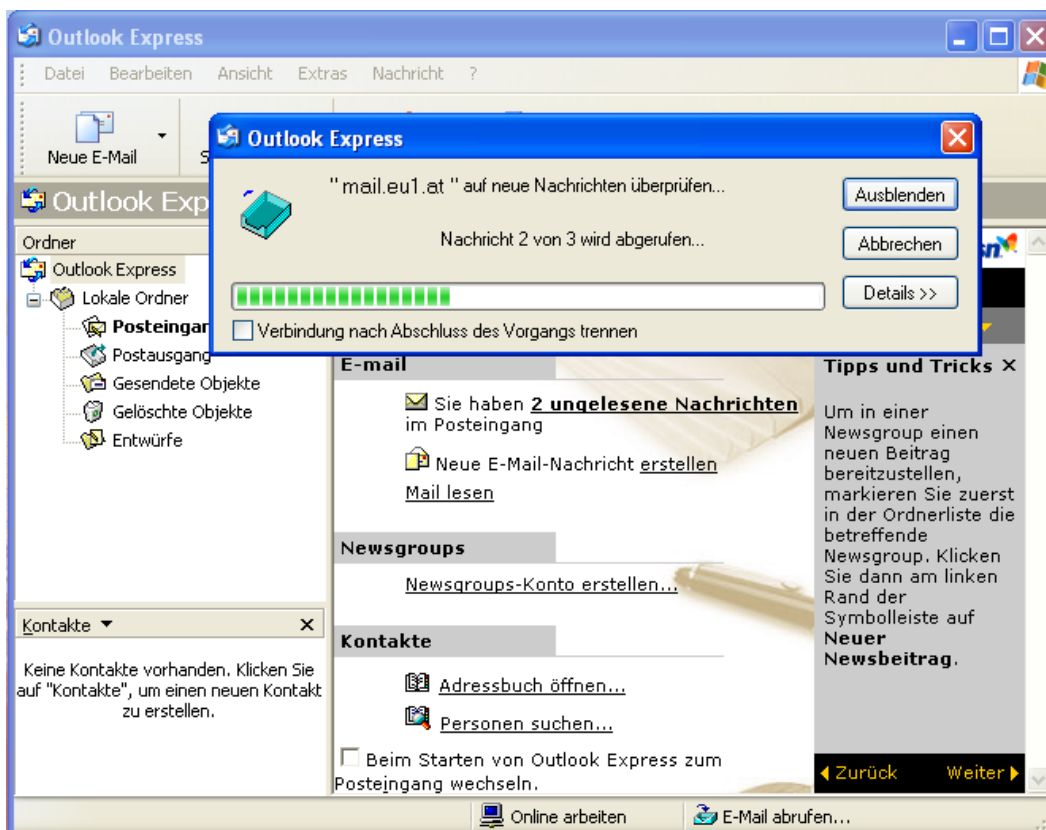

Hier zum Beispiel sieht man, dass ich 3 neue Nachrichten erhalten habe sowie eine Willkommensnachricht vom Microsoft-Team.

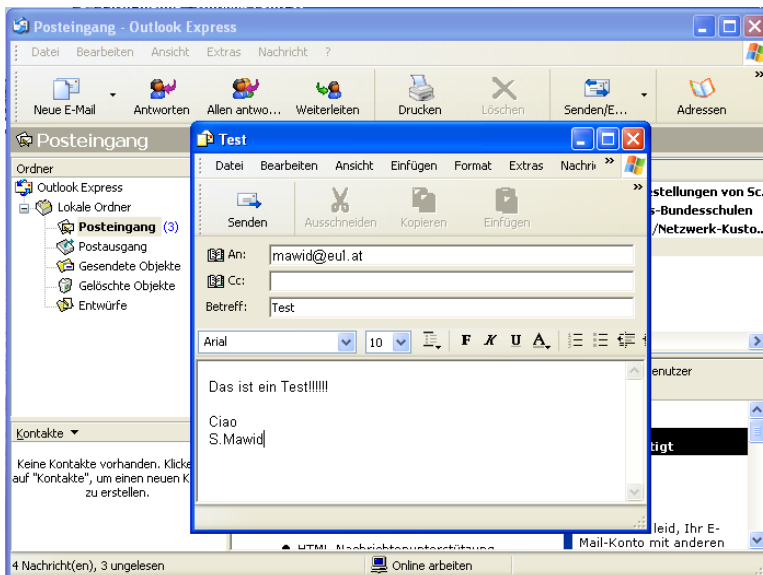
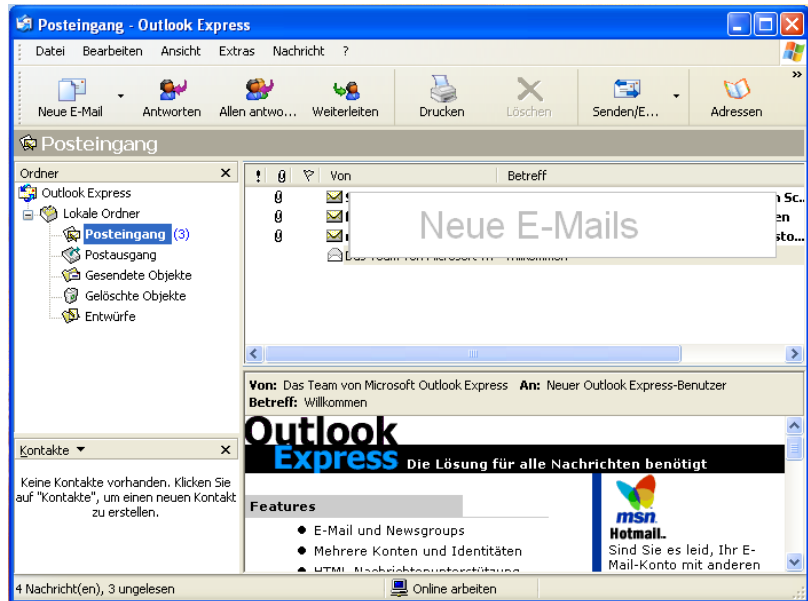

Ich empfehle, dass Sie auch eine Nachricht an sich selbst senden, um alle Einstellungen dieses Kontos zu überprüfen.

Wenn Sie nach ein paar Sekunden auf die Taste [Senden/Empfangen] klicken, finden Sie diese neue Nachricht in Ihrem Posteingang.

